





SECRETARÍA DE LA  
**CONTRALORÍA  
GENERAL**  
GOBIERNO  
DE **SONORA**

**SOLICITUD DE GASTOS DE VIÁTICOS  
(GASTOS A COMPROBAR)**

|   |  |   |
|---|--|---|
| <b>FECHA:</b> 09 de septiembre del 2022   |  | <b>CLAVES PRESUPUESTARIAS:</b><br>1060000900 1304E501002133A1 375011 2211EM13<br>1060000900 1304E501002133A1 375021 2211EM13  |
| <b>ADSCRIPCIÓN:</b> Secretaría de la Contraloría General  |  |   |
| <b>UNIDAD RESPONSABLE:</b> 1060000900 Dirección General de Evaluación y Control de Obra Pública   |  |   |
| <b>UNIDAD EJECUTORA:</b> 1304E501002133A1 FISCAL.CTRL.EVAL.GEST.P.  |  |   |
| <b>NOMBRE DEL PRESTADOR DE SERVICIOS PROFESIONALES COMISIONADO:</b> Ing. Luis Enrique Torres Federico   |  |   |
| <b>PUESTO FUNCIONAL:</b> Honorarios.  |  |   |
| <b>DESTINO:</b> Bavispe y Bacera, Sonora  |  |   |
| <b>MOTIVO:</b> Se le comisiona para que, en compañía del Ing. Jesús Alfredo Rivera Arce, realice la verificación física de las obras anexas a este oficio, correspondientes al programa Recursos Propios 2022, las obras se encuentran ubicadas en los municipios de Bavispe y Bacerac, Sonora. Según oficio de comisión No. ECOP-DV-0966/2022. |  |   |
| <b>PERIODO DE LA COMISIÓN:</b> 13 y 14 de septiembre del 2022   |  | <b>POR INSTRUCCIONES DE:</b> Ing. Víctor Efraín Figueroa Miranda. Director General de Evaluación y Control de Obra Pública.   |
| <b>NÚMERO DE DÍAS</b>   | <b>COSTO POR DÍA</b>   | <b>TOTAL, POR DÍA</b>   |
| VIÁTICOS: 1 día   | \$700.00   | \$700.00  |
| GASTO DE CAMINO: 1 día  | \$300.00   | \$300.00  |
| <b>SUMA TOTAL:</b>  |  | \$1,000.00  |
| <b>OBSERVACIONES:</b> Con cargo a los recursos del 2 al millar estatal.   |  |   |
| <b>RECIBÍ DE LA CAJA DE GOBIERNO LA CANTIDAD DE:</b> \$1,000.00 (mil pesos 00/100 M.N.)   |  |   |
| <b>PERSONAL COMISIONADO</b><br><br><br><b>ING. LUIS ENRIQUE TORRES<br/>FEDERICO</b><br>RFC TOFL970110L51   | <b>SOLICITA - RECIBE</b><br><br><br><b>LIC. DAVID LOPEZ HUGUEZ</b><br>DIRECTOR GENERAL DE<br>ADMINISTRACIÓN Y CONTROL<br>PRESUPUESTAL DE LA S.C.G.<br>PRESENTE. | <b>AUTORIZA</b><br><br><br><b>ING. VÍCTOR EFRAÍN FIGUEROA<br/>MIRANDA.</b><br>DIRECTOR GENERAL DE<br>EVALUACIÓN Y CONTROL DE<br>OBRA PÚBLICA. |



SECRETARÍA DE LA  
**CONTRALORÍA  
GENERAL**  
GOBIERNO  
DE SONORA



**Dirección General de Evaluación y Control de Obra Pública**  
Secretaría de la Contraloría General  
Oficio: ECOP-DV-0966/2022.  
Hermosillo, Sonora a 09 de septiembre de 2022.  
"2022: Año de la Transformación"

Asunto: Se comisiona

**ING. LUIS ENRIQUE TORRES FEDERICO.**  
Presente.

Con fundamento en el Artículo 17, fracción I del Reglamento Interior de esta Secretaría, y en relación a las Cláusulas Primera, Segunda, Tercera y Sexta del contrato de Prestación de Servicios Profesionales por Honorarios suscrito entre la Secretaría con Usted, se le comisiona para que en compañía del Ing. Jesús Alfredo Rivera Arce, realice la verificación física de las obras anexas a este oficio, correspondientes al programa Recursos Propios 2022, las obras se encuentran ubicadas en los municipios de Bavispe y Bacerac, Sonora.

Dicha comisión comprende del 13 al 14 de septiembre del año en curso, para lo cual dispondrá de 1 día de viático y 1 gasto de camino con cargo a los recursos del 2 al millar estatal, debiendo rendir un informe escrito con las conclusiones respectivas.

Agradeciendo su atención, me reitero a sus órdenes para cualquier duda o aclaración.

Atentamente

**ING. VÍCTOR EFRAÍN FIGUEROA MIRANDA.**  
Director General.



SECRETARÍA DE LA CONTRALORÍA GENERAL  
DIRECCIÓN GENERAL DE EVALUACIÓN  
Y CONTROL DE OBRA PÚBLICA  
HERMOSILLO, SONORA.

C.c.p. Lic. David López Huguez. Director General de Administración y Control Presupuestal de la S.C.G. Presente.  
Lic. Ángela Beatriz Beltrán Figueroa. Director de Recursos Financieros y Materiales. Presente.  
Archivo  
RGF/LMN/GVB

Centro de Gobierno, Edificio Hermosillo, Segundo Nivel, Blvd. Paseo del Río y Galeana C.P. 83280,  
Hermosillo, Sonora, Teléfono (662) 217 1885, (662) 217 2517.  
[www.sonora.gob.mx](http://www.sonora.gob.mx)



ANEXO AL OFICIO ECOP-DV-0966/2022

| DIAS DE VERIFICACION          | OBRA  | CONTRATO            | LOCALIDAD | MUNICIPIO | PROGRAMA              |
|-------------------------------|---|---------------------|-----------|-----------|-----------------------|
| 13 y 14 de septiembre de 2022 | CONSTRUCCIÓN DE ESCALINATA EN AVENIDA "B" NORTE ENTRE BOULEVARD MIGUEL ALEMAN VALDEZ Y CALLE NORTE CERO, Y PAVIMENTACIÓN EN AVENIDA "B" NORTE, PARA ACCESO A ESCALINATA | CECOP-OBRA-2022-008 | BAVISPE   | BAVISPE   | RECURSOS PROPIOS 2022 |
|                               | PAVIMENTACIÓN DE CONCRETO HIDRÁULICO DE CALLE DURANGO ENTRE AVENIDA PUERTA DEL SOL Y AVENIDA MIRADOR  | CECOP-OBRA-2022-005 | BACERAC   | BACERAC   | RECURSOS PROPIOS 2022 |

*[Handwritten signature]*



SECRETARIA DE LA CONTRALORIA GENERAL

2 al Millar

Relación de documentación comprobatoria:

Gastos por Comprobar:

Nombre: Luis Enrique Torres Federico  
Comisión a: Bavispe y Bacerac, Sonora.

Periodo de: 13 y 14 de septiembre del 2022  
Oficio de Comisión: ECOP-DV-0966/2022

Cheque No. de Fecha: Importe \$ 1,000.00  
Vehículo Asignado

Gastos Programados

Banco: Bancomer Cuenta:

\$ 1,000.00

Toda entrega por concepto de "Gastos a Comprobar" deberá quedar cubierta ante la Dirección General de Administración y Control Presupuestal, al siguiente día hábil de concluida la Comisión.

Luis Torres Federico  
Firma de conformidad

| No.                | Fecha      | Factura   | Prestador de Servicio/ Concepto | Importe  |
|--------------------|------------|-----------|---------------------------------|----------|
| 1                  | 20/09/2022 | 387337009 | consumo                         | 259.50   |
| 2                  | 13/09/2022 | 20902     | consumo                         | 197.20   |
| 3                  | 13/09/2022 | 11600     | consumo                         | 446.60   |
| 4                  |            |           |                                 |          |
| 5                  |            |           |                                 |          |
| 6                  |            |           |                                 |          |
| 7                  |            |           |                                 |          |
| 8                  |            |           |                                 |          |
| 9                  |            |           |                                 |          |
| 10                 |            |           |                                 |          |
| 11                 |            |           |                                 |          |
| 12                 |            |           |                                 |          |
| 13                 |            |           |                                 |          |
| 14                 |            |           |                                 |          |
| 20                 |            |           |                                 |          |
| Subtotal Gastos    |            |           |                                 | 903.30   |
| Efectivo Devuelto  |            |           |                                 | 96.70    |
| Importe del Cheque |            |           |                                 | 1,000.00 |

Luis Torres Federico  
Firma de Persona Comisionada

Viático: 603.30  
Glo cam: 300

Firma de Recepción y Fecha





**Ing. Víctor Efraín Figueroa Miranda**  
**Director General de Evaluación y Control de Obra Publica**  
**Secretaría de la Contraloría General**

En cumplimiento a lo dispuesto en el oficio de comisión No. ECOP-DV-0966/2022, de fecha 09 de septiembre de 2022 se me comisiona para que, en compañía del Ing. Jesús Alfredo Rivera Arce, realice la verificación física de las obras anexas a este oficio, correspondientes al programa Recursos Propios 2022, las obras se encuentran ubicadas en los municipios de Bavispe y Bacerac, Sonora.

**OBRA:** CONSTRUCCION DE ESCALINATA EN AVENIDA B NORTE ENTRE BOULEVARD MIGUEL ALEMAN VALDEZ Y CALLE NORTE CERO, Y PAVIMENTACION EN AVENIDA B NORTE, PARA ACCESO A ESCALINATA.

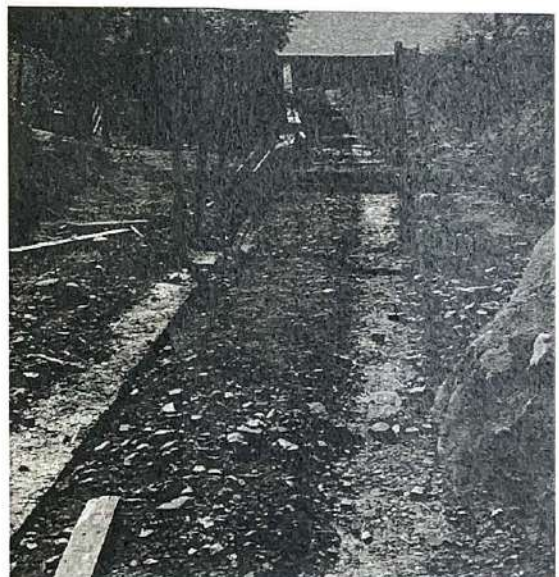
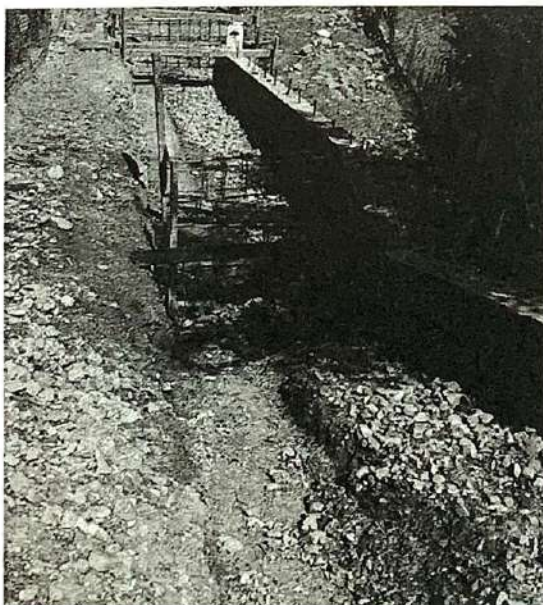
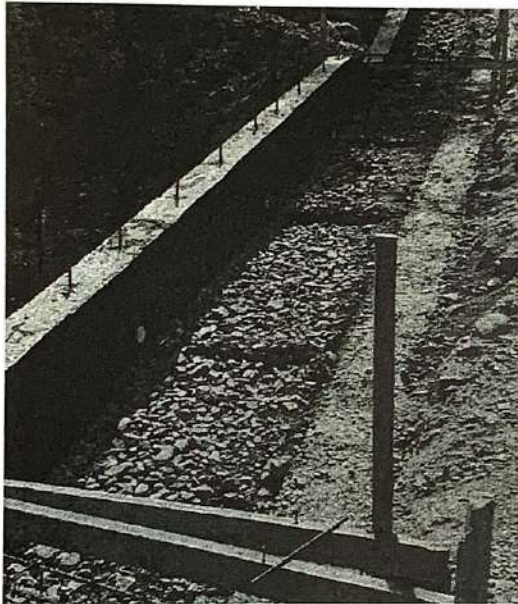



**OBRA:** PAVIMENTACION DE CONCFETO HIDRAHULICO DE CALLE DURANGO ENTRE AVENIDA PUERTA DEL SOL Y AVENIDA MIRADOR.

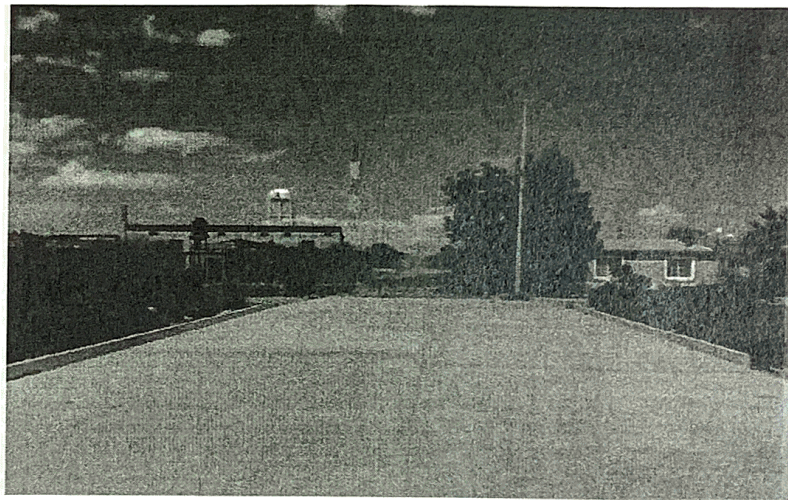
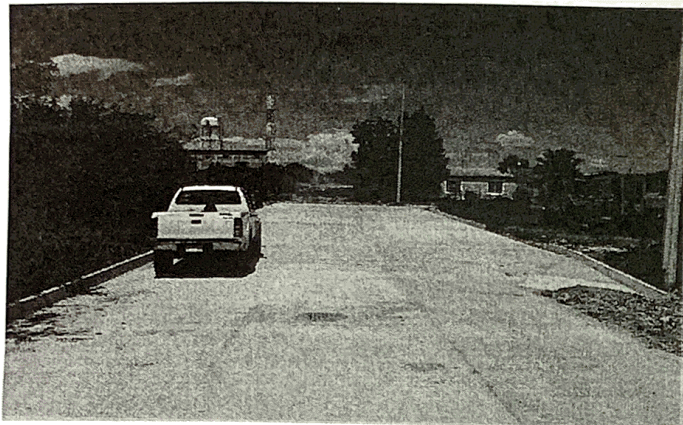

*Luis Torres Federico*  
Ing. Luis Enrique Torres Federico





## Transferencia enviada, en proceso de validación

|                       |                               |
|-----------------------|-------------------------------|
| IMPORTE               | 96.70 MXN                     |
| CUENTA ORIGEN         | 25**6670                      |
| DESTINO               | 012760001015980316            |
| TITULAR               | Gobierno del Estado de Sonora |
| REFERENCIA SUPERMÓVIL | 3045002                       |
| CONCEPTO              | devolucion 0966               |
| FECHA DE OPERACIÓN    | 29/Sep/2022                   |
| HORA DE OPERACIÓN     | 14:55                         |
| BANCO                 | BBVA MEXICO                   |
| TIPO OPERACIÓN        | SPEI                          |





SECRETARÍA DE LA  
**CONTRALORÍA  
GENERAL**  
GOBIERNO  
DE SONORA



**Dirección General de Evaluación y Control de Obra Pública**

Secretaría de la Contraloría General

**Oficio: ECOP-DV-0966/2022.**

Hermosillo, Sonora a 09 de septiembre de 2022.

*"2022: Año de la Transformación"*

**Asunto: Se comisiona**

**ING. LUIS ENRIQUE TORRES FEDERICO.**

Presente.

Con fundamento en el Artículo 17, fracción I del Reglamento Interior de esta Secretaría, y en relación a las Cláusulas Primera, Segunda, Tercera y Sexta del contrato de Prestación de Servicios Profesionales por Honorarios suscrito entre la Secretaría con Usted, se le comisiona para que en compañía del Ing. Jesús Alfredo Rivera Arce, realice la verificación física de las obras anexas a este oficio, correspondientes al programa Recursos Propios 2022, las obras se encuentran ubicadas en los municipios de Bavispe y Bacerac, Sonora.

Dicha comisión comprende del 13 al 14 de septiembre del año en curso, para lo cual dispondrá de 1 día de viático y 1 gasto de camino con cargo a los recursos del 2 al millar estatal, debiendo rendir un informe escrito con las conclusiones respectivas.

Agradeciendo su atención, me reitero a sus órdenes para cualquier duda o aclaración.

**Atentamente**

  
**ING. VÍCTOR EFRAÍN FIGUEROA MIRANDA.**  
Director General.



C.c.p. Lic. David López Huguez. Director General de Administración y Control Presupuestal de la S.C.G. Presente.  
Lic. Ángela Beatriz Beltrán Figueroa. Director de Recursos Financieros y Materiales. Presente.  
Archivo  
RGF/LMN/GVB

Centro de Gobierno, Edificio Hermosillo, Segundo Nivel, Blvd. Paseo del Río y Galeana C.P. 83280,  
Hermosillo, Sonora, Teléfono (662) 217 1885, (662) 217 2517.



[www.sonora.gob.mx](http://www.sonora.gob.mx)





SECRETARÍA DE LA  
**CONTRALORÍA  
GENERAL**  
GOBIERNO  
DE **SONORA**

**SOLICITUD DE GASTOS DE VIÁTICOS  
(GASTOS A COMPROBAR)**

|   |   |   |  |
|---|---|---|--|
| <b>FECHA:</b> 09 de septiembre del 2022   |   | <b>CLAVES PRESUPUESTARIAS:</b><br>1060000900 1304E501O02133A1 375011 2211EM13<br>1060000900 1304E501O02133A1 375021 2211EM13  |  |
| <b>ADSCRIPCIÓN:</b> Secretaría de la Contraloría General  |   |   |  |
| <b>UNIDAD RESPONSABLE:</b> 1060000900 Dirección General de Evaluación y Control de Obra Pública   |   |   |  |
| <b>UNIDAD EJECUTORA:</b> 1304E501O02133A1 FISCAL.CTRL.EVAL.GEST.P.  |   |   |  |
| <b>NPMBRE DEL PRESTADOR DE SERVICIOS PROFESIONALES COMISIONADO:</b> Ing. Luis Enrique Torres Federico   |   |   |  |
| <b>PUESTO FUNCIONAL:</b> Honorarios.  |   |   |  |
| <b>DESTINO:</b> Bavispe y Bacera, Sonora  |   |   |  |
| <b>MOTIVO:</b> Se le comisiona para que, en compañía del Ing. Jesús Alfredo Rivera Arce, realice la verificación física de las obras anexas a este oficio, correspondientes al programa Recursos Propios 2022, las obras se encuentran ubicadas en los municipios de Bavispe y Bacerac, Sonora. Según oficio de comisión No. ECOP-DV-0966/2022. |   |   |  |
| <b>PERIODO DE LA COMISIÓN:</b> 13 y 14 de septiembre del 2022   |   | <b>POR INSTRUCCIONES DE:</b> Ing. Víctor Efraín Figueroa Miranda. Director General de Evaluación y Control de Obra Pública.   |  |
| <b>NÚMERO DE DÍAS</b>   | <b>COSTO POR DÍA</b>  | <b>TOTAL, POR DÍA</b>   |  |
| <b>VIÁTICOS:</b> 1 día  | \$700.00  | \$700.00  |  |
| <b>GASTO DE CAMINO:</b> 1 día   | \$300.00  | \$300.00  |  |
| <b>SUMA TOTAL:</b>  |   | \$1,000.00  |  |
| <b>OBSERVACIONES:</b> Con cargo a los recursos del 2 al millar estatal.   |   |   |  |
| <b>RECIBÍ DE LA CAJA DE GOBIERNO LA CANTIDAD DE:</b> \$1,000.00 (mil pesos 00/100 M.N.)   |   |   |  |
| <b>PERSONAL COMISIONADO</b><br><br><br><b>ING. LUIS ENRIQUE TORRES<br/>FEDERICO</b><br>RFC TOFL970110L51   | <b>SOLICITA – RECIBE</b><br><br><b>LIC. DAVID LOPEZ HUGUEZ</b><br>DIRECTOR GENERAL DE<br>ADMINISTRACIÓN Y CONTROL<br>PRESUPUESTAL DE LA S.C.G.<br>PRESENTE. | <b>AUTORIZA</b><br><br><br><b>ING. VÍCTOR EFRÁIN FIGUEROA<br/>MIRANDA.</b><br>DIRECTOR GENERAL DE<br>EVALUACIÓN Y CONTROL DE<br>OBRA PÚBLICA. |  |

ANEXO AL OFICIO ECOP-DV-0966/2022

| DIAS DE VERIFICACION          | OBRA  | CONTRATO            | LOCALIDAD | MUNICIPIO | PROGRAMA              |
|-------------------------------|---|---------------------|-----------|-----------|-----------------------|
| 13 y 14 de septiembre de 2022 | CONSTRUCCIÓN DE ESCALINATA EN AVENIDA "B" NORTE ENTRE BOULEVARD MIGUEL ALEMÁN VALDEZ Y CALLE NORTE CERO, Y PAVIMENTACIÓN EN AVENIDA "B" NORTE, PARA ACCESO A ESCALINATA | CECOP-OBRA-2022-008 | BAVISPE   | BAVISPE   | RECURSOS PROPIOS 2022 |
|                               | PAVIMENTACIÓN DE CONCRETO HIDRÁULICO DE CALLE DURANGO ENTRE AVENIDA PUERTA DEL SOL Y AVENIDA MIRADOR  | CECOP-OBRA-2022-005 | BACERAC   | BACERAC   | RECURSOS PROPIOS 2022 |

*[Handwritten signature]*





CADENA COMERCIAL OXO, SA DE CV  
R.F.C. CCO8605231N4  
Régimen Fiscal: Opcional para Grupos de Sociedades

Lugar de Expedición  
CP:84911

Régimen Fiscal Receptor:  
603

Domicilio Fiscal Receptor:  
83260

Folio Fiscal:  
a024951c-70c4-4034-b1ea-24988edd2b7e

Número del serie CSD del SAT: 00001000000414211380  
Número del serie CSD del emisor: 00001000000506505905

Factura: 387337009

Serie: MXL  
I-INGRESO  
Uso CFDI: G03 - Gastos en general  
Exportación: 01

ORIGINAL

Fecha de emisión: 2022-09-20T09:59:08  
Fecha de certificación: 2022-09-20T11:59:08

Facturado a: GOBIERNO DEL ESTADO DE SONORA  
Dirección: COMONFORT Y DR. PALIZA  
Delegación/Municipio: HERMOSILLO  
RFC: GES790913CT0

Colonia: CENTENARIO  
Estado: SONORA

| Cantidad    | Clave ID | Artículo                                    | Precio unitario | Impuesto | Objeto Impuesto | Importe |
|-------------|----------|---|-----------------|----------|-----------------|---------|
| 1.000000 EA | 50202301 | BE LIGHT 1,5 LTS PET MANZANA                | 17.24           | 2.76     | 02              | 17.24   |
| 1.000000 EA | 50202301 | AGUA SABORIZADA BE LIGHT LIMON 1,5LT        | 17.24           | 2.76     | 02              | 17.24   |
| 1.000000 EA | 50202301 | AGUA SABORIZADA BE LIGHT TORONJA ROJA 1,5LT | 17.24           | 2.76     | 02              | 17.24   |
| 1.000000 EA | 50202301 | AGUA SABORIZADA BE LIGHT JAMAICA 1,5LT      | 17.24           | 2.76     | 02              | 17.24   |
| 6.000000 EA | 50202306 | CCSA TASTE THE TRACK 12OZ LATA SLEEK        | 14.66           | 14.07    | 02              | 87.93   |
| 1.000000 EA | 50192303 | HOLANDA MAGNUM PRALINE AVELLANA 90ML        | 39.35           | 3.15     | 02              | 39.35   |
| 2.000000 EA | 50202301 | BONAFONT LEVITE FRUTOS ROJOS 1 L            | 15.09           | 4.83     | 02              | 30.17   |

PUE-PAGO EN UNA SOLA EXHIBICIÓN  
Forma de Pago  
28

|                |        |
|----------------|--------|
| SUBTOTAL       | 226.41 |
| TASA I.V.A 0%  | 0.00   |
| TASA I.V.A 16% | 29.94  |
| TASA IEPS 8%   | 3.15   |
| TOTAL MXN      | 259.50 |



#### Sello digital del CFDI

g4GbtHcF96oa+LO7TOtNYoQjNkr4wX9WGMu9ZWdDikGb3AUhrNd9GTDK5oSnqDkl+g8FVUbx6pieQk95y  
xMMgA0fEXbX1CPuMpVCAhT9Xcn3ys0n4MfGhz+MAXUgraxv9jg8qiq4zG/1AXQb4kuNC4L/dqvefABrLVnIWl  
6h0NoRYwA5hrO9Q/+XXmZXNa1fa3ApatTmgnYAUe+LU72ut1dLrkOB3ZycO7g6/NorPxx8eCOW7cvt9GKKI  
ac+4Vi9ICRchTU3XciW/U6uB+ts5nsZ56sMExV+TbHCbpJtj8Y9BC7WD4R0MIINB4IPxFScSeRW/NZs/PnzLy  
ZwtXemw==

#### Sello digital del SAT

dg3natQ6AuVAfmYSSNaWoAlllooc59keAz9QxmroT/1c6hGIDxo1tJRVb451jgrP0N/Sm8z3cNPXmFNk/aAvwg  
YLJbrZ/aYZr2DdgJobyzUAR9TY3ekUKoMSLaeWxwzAOPMztDb0cVEQyykxfWmAvVspKcE2FYfj5E0JtHge9h  
rWG5bkFDqSzGIZzGHoBghzHo4FYBkpTHWvI8k8xV939x9SQFc0VL0FQba+Eh/o5ro4RXQIJadrinv/5c9u0O  
mURxG1JwdKIF0AZsVlycfm3/HQlxkZpzc5fZzixiHXydO/buVs/jdTzJezZEpqLPhbWcAg/XGBSNVwtUHI+GE3  
RA==

#### Cadena Original

||1.1|a024951c-70c4-4034-b1ea-24988edd2b7e|2022-09-  
20T11:59:08|SNF171020F3A|g4GbtHcF96oa+LO7TOtNYoQjNkr4wX9WGMu9ZWdDikGb3AUhrNd9GTDK5  
oSnqDkl+g8FVUbx6pieQk95yMMgA0fEXbX1CPuMpVCAhT9Xcn3ys0n4MfGhz+MAXUgraxv9jg8qiq4zG/1A  
XQb4kuNC4L/dqvefABrLVnIWl6h0NoRYwA5hrO9Q/+XXmZXNa1fa3ApatTmgnYAUe+LU72ut1dLrkOB3ZycO  
7q6/NorPxx8eCOW7cvt9GKKIac+4Vi9ICRchTU3XciW/U6uB+ts5nsZ56sMExV+TbHCbpJtj8Y9BC7WD4R0MI  
NB4IPxFScSeRW/NZs/PnzLyZwtXemw==|00001000000414211380||

\*Este documento es una representación impresa de un CFDI.

**HACIENDA**  
SECRETARÍA DE HACIENDA Y CRÉDITO PÚBLICO**SAT**

Servicio de Atención al Contribuyente

**Verificación de comprobantes fiscales digitales por internet****Atención!**  
En estos momentos el servicio de red presenta lentitud, favor de intentar

nuevamente.

| RFC del emisor                       | Nombre o razón social del emisor | RFC del receptor        | Nombre o razón social del receptor |
|--------------------------------------|----------------------------------|-------------------------|------------------------------------|
| CCO8605231N4                         | CADENA COMERCIAL OXXO            | GES790913CT0            | GOBIERNO DEL ESTADO DE SONORA      |
| Folio fiscal                         | Fecha de expedición              | Fecha certificación SAT | PAC que certificó                  |
| A024951C-70C4-4034-B1EA-24988EDD2B7E | 2022-09-20T09:59:08              | 2022-09-20T11:59:08     | SNF171020F3A                       |
| Total del CFDI                       | Efecto del comprobante           | Estado CFDI             | Estatus de cancelación             |
| \$259.50                             | Ingreso                          | Vigente                 | Cancelable sin aceptación          |

 Imprimir



```

<?xml version="1.0" encoding="UTF-8"?>
<cfdi:Comprobante xmlns:cartaporteo="http://www.sat.gob.mx/CartaPorteo20" xmlns:implocal="http://www.sat.gob.mx/implocal"
xmlns:pago20="http://www.sat.gob.mx/Pagos20" xmlns:xsi="http://www.w3.org/2001/XMLSchema-instance" xmlns:cfdi="http://www.sat.gob.mx/cfd/4"
xsi:schemaLocation="http://www.sat.gob.mx/cfd/4 http://www.sat.gob.mx/sitio_internet/cfd/4/cfdv40.xsd" LugarExpedicion="84911" MetodoPago="PUE"
Exportacion="01" TipoDeComprobante="1" Total="259.50" Moneda="MXN" SubTotal="226.41"
Certificado="MIIGC DCCA/CgAwIBAgIUMDAwMDEwMDAwMDA1MDY1MDU5MDUwDQYJKoZIhvcNAQELBQAwggGEMSAwHgYDVQODDBdBVVRPUkl
NoCertificado="00001000000506505905" FormaPago="28"
Sello="g4GbtHcF96oa+LO7TOTNyOQjNKR4wX9WJMu9ZWdDikGb3AUhrNd9GTKD5oSnqDkI+g8FVUbx6pieQk95yxMMgA0fEXhX1CPuMpVCAhT9Xcn3ys
Fecha="2022-09-20T09:59:08" Folio="387337009" Serie="MXL" Version="4.0">
  <cfdi:Emisor RegimenFiscal="623" Nombre="CADENA COMERCIAL OXXO" Rfc="CCO8605231N4"/>
  <cfdi:Receptor Nombre="GOBIERNO DEL ESTADO DE SONORA" Rfc="GES790913CT0" UsoCFDI="G03" RegimenFiscalReceptor="603"
DomicilioFiscalReceptor="83260"/>
  <cfdi:Conceptos>
    <cfdi:Concepto ObjetoImp="02" Importe="17.24" ValorUnitario="17.24" Descripcion="BE LIGHT 1.5 LTS PET MANZANA" Unidad="EA"
ClaveUnidad="EA" Cantidad="1.000000" ClaveProdServ="50202301">
      <cfdi:Impuestos>
        <cfdi:Traslados>
          <cfdi:Traslado Importe="2.76" TasaOCuota="0.160000" TipoFactor="Tasa" Impuesto="002" Base="17.24"/>
        </cfdi:Traslados>
      </cfdi:Impuestos>
    </cfdi:Concepto>
    <cfdi:Concepto ObjetoImp="02" Importe="17.24" ValorUnitario="17.24" Descripcion="AGUA SABORIZADA BE LIGHT LIMON 1.5LT" Unidad="EA"
ClaveUnidad="EA" Cantidad="1.000000" ClaveProdServ="50202301">
      <cfdi:Impuestos>
        <cfdi:Traslados>
          <cfdi:Traslado Importe="2.76" TasaOCuota="0.160000" TipoFactor="Tasa" Impuesto="002" Base="17.24"/>
        </cfdi:Traslados>
      </cfdi:Impuestos>
    </cfdi:Concepto>
    <cfdi:Concepto ObjetoImp="02" Importe="17.24" ValorUnitario="17.24" Descripcion="AGUA SABORIZADA BE LIGHT TORONJA ROJA 1.5LT"
Unidad="EA" ClaveUnidad="EA" Cantidad="1.000000" ClaveProdServ="50202301">
      <cfdi:Impuestos>
        <cfdi:Traslados>
          <cfdi:Traslado Importe="2.76" TasaOCuota="0.160000" TipoFactor="Tasa" Impuesto="002" Base="17.24"/>
        </cfdi:Traslados>
      </cfdi:Impuestos>
    </cfdi:Concepto>
    <cfdi:Concepto ObjetoImp="02" Importe="17.24" ValorUnitario="17.24" Descripcion="AGUA SABORIZADA BE LIGHT JAMAICA 1.5LT" Unidad="EA"
ClaveUnidad="EA" Cantidad="1.000000" ClaveProdServ="50202301">
      <cfdi:Impuestos>
        <cfdi:Traslados>
          <cfdi:Traslado Importe="2.76" TasaOCuota="0.160000" TipoFactor="Tasa" Impuesto="002" Base="17.24"/>
        </cfdi:Traslados>
      </cfdi:Impuestos>
    </cfdi:Concepto>
    <cfdi:Concepto ObjetoImp="02" Importe="87.93" ValorUnitario="14.66" Descripcion="CCSA TASTE THE TRACK 12OZ LATA SLEEK" Unidad="EA"
ClaveUnidad="EA" Cantidad="6.000000" ClaveProdServ="50202306">
      <cfdi:Impuestos>
        <cfdi:Traslados>
          <cfdi:Traslado Importe="14.07" TasaOCuota="0.160000" TipoFactor="Tasa" Impuesto="002" Base="87.93"/>
        </cfdi:Traslados>
      </cfdi:Impuestos>
    </cfdi:Concepto>
    <cfdi:Concepto ObjetoImp="02" Importe="39.35" ValorUnitario="39.35" Descripcion="HOLANDA MAGNUM PRALINE AVELLANA 90ML" Unidad="EA"
ClaveUnidad="EA" Cantidad="1.000000" ClaveProdServ="50192303">
      <cfdi:Impuestos>
        <cfdi:Traslados>
          <cfdi:Traslado Importe="3.15" TasaOCuota="0.080000" TipoFactor="Tasa" Impuesto="003" Base="39.35"/>
          <cfdi:Traslado Importe="0.00" TasaOCuota="0.000000" TipoFactor="Tasa" Impuesto="002" Base="42.50"/>
        </cfdi:Traslados>
      </cfdi:Impuestos>
    </cfdi:Concepto>
    <cfdi:Concepto ObjetoImp="02" Importe="30.17" ValorUnitario="15.09" Descripcion="BONAFONT LEVITE FRUTOS ROJOS 1 L" Unidad="EA"
ClaveUnidad="EA" Cantidad="2.000000" ClaveProdServ="50202301">
      <cfdi:Impuestos>
        <cfdi:Traslados>
          <cfdi:Traslado Importe="4.83" TasaOCuota="0.160000" TipoFactor="Tasa" Impuesto="002" Base="30.17"/>
        </cfdi:Traslados>
      </cfdi:Impuestos>
    </cfdi:Concepto>
  </cfdi:Conceptos>
  <cfdi:Impuestos TotalImpuestosTrasladados="33.09">
    <cfdi:Traslados>
      <cfdi:Traslado Importe="0.00" TasaOCuota="0.000000" TipoFactor="Tasa" Impuesto="002" Base="42.50"/>
      <cfdi:Traslado Importe="29.94" TasaOCuota="0.160000" TipoFactor="Tasa" Impuesto="002" Base="187.06"/>
      <cfdi:Traslado Importe="3.15" TasaOCuota="0.080000" TipoFactor="Tasa" Impuesto="003" Base="39.35"/>
    </cfdi:Traslados>
  </cfdi:Impuestos>
  <cfdi:Complemento>
    <tfd:TimbreFiscalDigital xsi:schemaLocation="http://www.sat.gob.mx/TimbreFiscalDigital
http://www.sat.gob.mx/sitio_internet/cfd/TimbreFiscalDigital/TimbreFiscalDigitalv11.xsd" Version="1.1"
SelloSAT="dg3natQ6AuVafmYSsNaWoAIIlooc59keAz9QxmR0t/c6hGIDxo1tJRVb451jgrP0N/Sm8z3cNPXMfNk/aAvwgYlJbrZ/aYZr2DdgJobyzU

```

Cadena Comercial Oxxo, S.A. de C.V. (C.C.O. 660573 IN4)  
**GUADALUPE HMO**  
 Edison Hte. Numero 1235 Colonia talleres Monterrey, Nuevo  
 Leon C.F. 64480

**Regimen de Opcional para Grupos de Sociedades**

|                                      |   |            |                  |
|--------------------------------------|---|------------|------------------|
| MAPREH8601090                        | 1 | 13/09/2022 | 18:08            |
| LEVITE FRUTOS ROJOS                  | 1 |            | 17.50            |
| LEVITE FRUTOS ROJOS                  | 1 |            | 17.50            |
| CCSATH                               | 1 |            | 17.00            |
| CCSATH                               | 5 |            | 85.00            |
| BE LICHITOKONJAL 5L                  | 1 |            | 20.00            |
| BE LICHITOKONJAL 5L                  | 1 |            | 20.00            |
| BE LICHITOKONJAL 5L                  | 1 |            | 20.00            |
| BE LICHITOKONJAL 5L                  | 1 |            | 20.00            |
| MAGNUM PRALINE 90GR                  | 1 |            | 42.50            |
| PAGO AYUDA PRO                       | 1 |            | 0.50             |
| Tot Mta:1506638                      |   |            | Total: \$ 260.00 |
| IVA INCLUIDO                         |   |            | \$ 30.00         |
| DOSCIENTOS SESENTA PESOS 00/100 N.N. |   |            |                  |
| Pago Electrónico: 260.00             |   |            |                  |

**ISSA BANCOMER**

Inisor: SANTANDER  
 VENTA

AFILIACION 4385256  
 TARJETA ++++++1582 VINCI /  
 DEBITO  
 AUT: 095137

TOTAL N.N. \$ 260.00  
 DBI

AUTORIZADO BUDIANE FIRMA ELECTRONICA

ARQC: ARQC: 95486029:910545D  
 AID: AID: 8600000041610

Pago: \$ 260.00 Cambio: \$ 0.00  
 GRACIAS POR DECIR SE QUIERO !

**\*\*\*\*\* OXXO PREMIA \*\*\*\*\***

PUNTOS POR TU VISITA: 26  
 NUEVO SALDO EN PUNTOS: 655

**\*\*\*\*\* SELECCIONES \*\*\*\*\***

Coca Cola Sabores o Powerade 7: 3 de 6  
 Aguas frescas o levite 1L 5L: 2 de 4 (Ya casi!)  
 Variedad Kellogg's GRATIS: 0 de 10000  
 Saitiroff Jamarino 200ml 4L: 0 de 3  
 B&W Grange 750ml 4L de RCOMP: 0 de 3  
 Johnnie Walker 200ml 4L de RL: 0 de 3  
 Yogurt Yoplait 5L GRATIS: 0 de 4  
 Filas Duracell 4L GRATIS: 0 de 3  
 Tradiciones Ganesa 100g GRATIS: 0 de 9  
 Jacos (O'Sabor!) 5L GRATIS: 0 de 4  
 Banducco variedad 2L GRATIS: 0 de 1 (Ya casi!)  
 Café andaiti gourmet 5L GRATIS: 0 de 4  
 Sopas Nissin 5L GRATIS: 0 de 4  
 Café andaiti 750g GRATIS: 0 de 6

**R. OXXO PREMIA 914005954703**

**ALCANICA OXXO PREMIA**

ACUMULAR puntos por cada compra en OXXO, solo  
 escanea el código de barras OXXO PREMIA  
 CAMBIA tus puntos por los PRODUCTOS GRATIS  
 al escanear el código de barras de tu tarjeta  
 Además, si compras 6 cafés andaiti  
**11 /NO ES GRATIS**  
 Consulta catálogo de recompensas y términos  
 y condiciones en [www.oxxo.com/oxxopremia](http://www.oxxo.com/oxxopremia)  
 o llama al 81 85 20 20 20

MUCHAS GRACIAS POR SU COMPRA  
 PAGO EN UNA SOLA EXHIBICION  
 LUGAR DE EXPEDICION: ORES, SONORA  
 CARRETERA A RIMOSILLO ORES #1 GUADALUPE, ORES  
 SONORA C.P. 84911

email: [atencionclientes@oxxo.com](mailto:atencionclientes@oxxo.com)  
 telefono sin costo 81 85 20 20 20  
 ¡tenemos un lugar para ti!

Administrando o trabajando en OXXO,  
 la Cadena de Tiendas de Proximidad  
 más grande de Latinoamérica.

¡Únete a un colaborador de tienda o búscanos en  
 redes sociales como "OXXO Reclutamiento"  
 para iniciar tu proceso. Aplican restricciones.  
 Consulta nuestro aviso de privacidad  
 en <https://www.oxxo.com/>



ORIGINAL



RFC emisor: TEVF800611EA4  
Nombre emisor: FRANCISCA AVIGAY TERAN VALENCIA  
Nombre receptor: GOBIERNO DEL ESTADO DE SONORA  
RFC receptor: GES790913CT0  
Uso CFDI: G03

Folio fiscal: 5826E7A6-309D-476F-A588-07DAEB03A343  
No. de serie del CSD: 00001000000513534183  
Lugar, fecha y hora de emisión: 84560, 2022-09-13T08:41:13  
Efecto de comprobante: I  
Serie y Folio: A, 20902  
Régimen Fiscal: 621

| # | Cve del producto/servicio | Artículo | Cantidad | Clave unidad | Unidad | Descripción         | Valor unitario | Importe  | Descuento |
|---|---------------------------|----------|----------|--------------|--------|---------------------|----------------|----------|-----------|
| 1 | 90101501                  | CO       | 1        | E48          | PZ     | CONSUMO DE ALIMENTO | \$170.00       | \$170.00 |           |

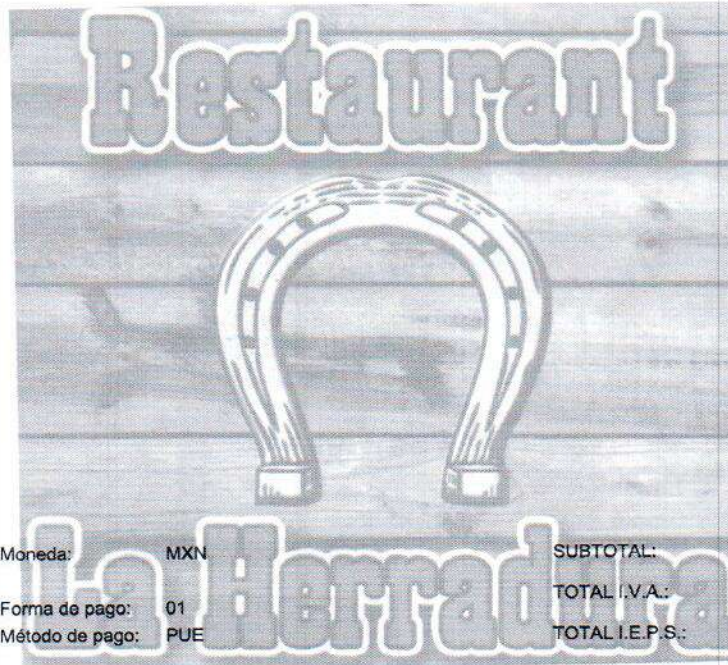

Moneda: MXN  
Forma de pago: 01  
Método de pago: PUE  
SUBTOTAL: \$170.00  
TOTAL I.V.A.: \$27.20  
TOTAL I.E.P.S.: \$0.00

TOTAL: \$197.20

Total con letra: CIENTO NOVENTA Y SIETE PESOS 20 /100 MXN

SEGUN TICKETS ANEXOS

Sello digital del CFDI:

SCdZbcYF5DImI4DjZRkmhR/E9mareaYqsfbbwIEi6L3F0VL95wa8OQQXXNkor6pLh9pHW2T2QP7Q5ewUwcNEboPjav7NAMFrrMzSGKOGK5H6C1Fm3MNMf0iaDiSzXSWpg/1mBzO4vh0gD0l++INs4ENC2hKlttEoxDoFCNgLMuWjeM/66iEVkt6HxPxzub68EVXJA/21SzyDPz81HaH36bYAIUrQ8f4jWCCKKe+VW3uRGHGCGktdBwQB5MAa2+BF7kri/vammw7Q3n7qKL+ZTp4knQJ/FEZw7wtXXRxEaLZ20FGkqVeylrJXvFhX2V9U9rlcGQ==

Sello digital del SAT

HySEHy6RJXnjY1xMW9zQxWXZZwiMNsU3SEXwERaNIKSAPBJ3J/O56EmhLFLu2vkw1Hv348vtis/ypToDZR1zWAnJaZ6PAS3ZYAcGw9mK/0sWYjm9NTmJu5O8FLOMliwlnfpaD3FHgmq6UKikfQvBaAg54AZSXpcDXhBOv5KmuSDHdVR/CRUNpwXK4TNSyqV2kX2LZPR/2+CKUNFD9k7fIdrJcejKUXU4IEHsEWfHEvSju+5xgl45Vpe/Jc1JLnFj5aLAp0YyYOnJiOtrQnsRsyWq6B5jiC2Mf00bcg5OnIF3fix4ifePrsd/2brBRKO

Cadena original del complemento de certificación digital del SAT

[|1.1|5826E7A6-309D-476F-A588-07DAEB03A343|2022-09-13T10:41:19|PPD101129EA3|SCdZbcYF5DImI4DjZRkmhR/E9mareaYqsfbbwIEi6L3F0VL95wa8OQQXXNkor6pLh9pHW2T2QP7Q5ewUwcNEboPjav7NAMFrrMzSGKOGK5H6C1Fm3MNMf0iaDiSzXSWpg/1mBzO4vh0gD0l++INs4ENC2hKlttEoxDoFCNgLMuWjeM/66iEVkt6HxPxzub68EVXJA/21SzyDPz81HaH36bYAIUrQ8f4jWCCKKe+VW3uRGHGCGktdBwQB5MAa2+BF7kri/vammw7Q3n7qKL+ZTp4knQJ/FEZw7wtXXRxEaLZ20FGkqVeylrJXvFhX2V9U9rlcGQ==|00001000000504204971|]

Folio fiscal: 5826E7A6-309D-476F-A588-07DAEB03A343 No. de serie del certificado SAT: 00001000000504204971  
Fecha y hora de certificación: 2022-09-13T10:41:19 RFC del proveedor de certificación: PPD101129EA3

Este documento es una representación impresa de un CFDI

Pág.1 de 1

```

<?xml version="1.0" encoding="UTF-8"?>
<cfdi:Comprobante xmlns:cfdi="http://www.sat.gob.mx/cfd/3" LugarExpedicion="84560" MetodoPago="PUE" TipoDeComprobante="I" Total="197.20" Moneda="MXN"
SubTotal="170.00" CondicionesDePago="Contado"
Certificado="MIIF9jCCA96gAwIBAgIUMDAwMDEwMDAwMDA1MTM1MzQxODMwDQYJKoZIhvcNAQELBQAwggGEMSAwHgYDVQQDDbBvVVRPUkE
NoCertificado="00001000000513534183" FormaPago="01"
Sello="SCdZbcYF5DImI4DjZRkmhR/E9mareaYjqsfbbwIEi6L3F0VL95wa8OQXXXNkor6rpLh9pHW2T2QP7Q5ewUwcNEbvoPJav7NAMFrrMzSGKOGK5H6C
Fecha="2022-09-13T08:41:13" Folio="20902" Serie="A" Version="3.3" xsi:schemaLocation="http://www.sat.gob.mx/cfd/3
http://www.sat.gob.mx/sitio_internet/cfd/3/cfdv33.xsd" xmlns:xsd="http://www.w3.org/2001/XMLSchema" xmlns:xsi="http://www.w3.org/2001/XMLSchema-
instance">
  <cfdi:Emisor RegimenFiscal="621" Nombre="FRANCISCA AVIGAY TERAN VALENCIA" Rfc="TEVF800611EA4"/>
  <cfdi:Receptor Nombre="GOBIERNO DEL ESTADO DE SONORA" Rfc="GES790913CT0" UsoCFDI="G03"/>
  - <cfdi:Conceptos>
    - <cfdi:Concepto Importe="170.000000" ValorUnitario="170" Descripcion="CONSUMO DE ALIMENTO" Unidad="PZ" ClaveUnidad="E48" Cantidad="1"
      NoIdentificacion="CO" ClaveProdServ="90101501">
      - <cfdi:Impuestos>
        - <cfdi:Traslados>
          <cfdi:Traslado Importe="27.20" TasaOCuota="0.160000" TipoFactor="Tasa" Impuesto="002" Base="170"/>
          </cfdi:Traslados>
          <cfdi:Impuestos>
          </cfdi:Impuestos>
        </cfdi:Concepto>
      </cfdi:Conceptos>
    - <cfdi:Impuestos TotalImpuestosTrasladados="27.20">
      - <cfdi:Traslados>
        <cfdi:Traslado Importe="27.20" TasaOCuota="0.160000" TipoFactor="Tasa" Impuesto="002"/>
        </cfdi:Traslados>
        <cfdi:Impuestos>
        </cfdi:Impuestos>
      - <cfdi:Complemento>
        <tfd:TimbreFiscalDigital Version="1.1" xsi:schemaLocation="http://www.sat.gob.mx/TimbreFiscalDigital
          http://www.sat.gob.mx/sitio_internet/cfd/TimbreFiscalDigital/TimbreFiscalDigitalv11.xsd" xmlns:tfd="http://www.sat.gob.mx/TimbreFiscalDigital"
          UUID="5826E7A6-309D-476F-A588-07DAEB03A343"
          SelloSAT="HySEHyL6RJXnjiY1xMW9zQxWXZZwiMNsIu3SEXwERaNTKSApBJ3J/O56EmhtlFLu2vkw1Hv348vtsi/ypToDZR1zWAnJaZ6PAS3ZX;
          SelloCFD="SCdZbcYF5DImI4DjZRkmhR/E9mareaYjqsfbbwIEi6L3F0VL95wa8OQXXXNkor6rpLh9pHW2T2QP7Q5ewUwcNEbvoPJav7NAMFrrM
          RfcProvCertif="PPD101129EA3" NoCertificadoSAT="00001000000504204971" FechaTimbrado="2022-09-13T10:41:19"/>
        </cfdi:Complemento>
      - <cfdi:Addenda>
        <Observacion>SEGUN TICKETS ANEXOS</Observacion>
        </cfdi:Addenda>
      </cfdi:Comprobante>

```



A20902

RESTAURANT LA HERRADURA  
CALLE MORELOS SN COL. CENTRO  
MOCTEZUMA SONORA  
634247 3-00-56  
STACION01 SUB Ticket: 21117  
13-09-2022 Hora: 08:40:41  
000036 GOBIERNO DEL ESTADO DE  
COAHUILA DE ZARAGOZA  
COMONFORT Y DR PALIZA CENTENARIO

Vendedor: SYS  
CANT. DESCRIPTION C.UNIT.  
1.00 CONSUMO DE ALIM 197.20

Importe:  
IVA18:  
IEPS8:  
IEPSX:  
Importe:  
Redondeo:

1.00 ----- TOTAL ----- \$197.2  
Pago en EFE \$200.0  
Cambio: \$2.8

CIENTO NOVENTA Y SIETE PESOS 20

En Faldo: \$1,904.99

\*\*\*\* GRACIAS POR SU COMPRA \*\*\*\*



MARIA JESUS GRANILLO MORALES  
Morelos Final 730 Centro  
Moctezuma, C.P. 84560, Moctezuma. Sonora,  
MEXICO.  
RFC: GAMJ631225CD8  
Régimen fiscal: 621 Incorporación Fiscal

ORIGINAL

|                     |
|---------------------|
| CFDI                |
| 11600               |
| Tipo de comprobante |
| I - Ingreso         |

|                                      |                                      |                               |   |
|--------------------------------------|--------------------------------------|-------------------------------|---|
| Folio Fiscal:                        | No. de Serie del Certificado del SAT | Fecha y Hora de Certificación | No. de Serie del Certificado del emisor |
| 5B3821FB-65F7-412F-A749-F371928848E5 | 00001000000504204971                 | 13/09/22 17:29:27             | 00001000000413473254                    |

Receptor de CFDI

RFC: GES790913CT0  
GOBIERNO DEL ESTADO DE SONORA  
COMONFORT Y DR. PALIZA # Col. CENTENARIO HERMOSILLO HERMOSILLO SONORA C.P. 83260 MEXICO  
Uso CFDI: G03 - Gastos en general

|                           |                                   |                      |           |        |
|---------------------------|-----------------------------------|----------------------|-----------|--------|
| Lugar y fecha de exp      | Método pago                       | Forma pago           | Condicion | Moneda |
| 84560 - 13/09/22 15:51:43 | PUE - Pago en una sola exhibición | 28 Tarjeta de débito | Contado   | MXN    |

| Cantidad | ClaveProdServ | Descripción         | Unidad           | Precio u. | Importe      |
|----------|---------------|---------------------|------------------|-----------|--------------|
| 1.00     | 60131401      | CONSUMO             | Q3 - SERVICIO    | \$385.00  | \$385.00     |
|          | Traslado      | Impuesto: 002 - IVA | Importe: \$61.60 | Tasa: 16% | Base: 385.00 |

|          |          |
|----------|----------|
| Importe: | \$385.00 |
| IVA:     | \$61.60  |
| Total:   | \$446.60 |



Importe con letra: SON: CUATROCIENTOS CUARENTA Y SEIS PESOS 60/100 M.N.

|   |
|---|
| Cadena Original del complemento de certificación digital del SAT  |
| 1.1 5B3821FB-65F7-412F-A749-F371928848E5 2022-09-13T17:52:27 CDfi3H5kyM4rIRqosiR3ndIGbI67JmDgVatPatrub+gq3Nd<br>/l8nK2oj2SwOu8FMNOrulx2wx427L4mDSRYLpGDIsuRW8i/mGe2RnPd1/SREb+u7EHaWmAH5W/ouO2PvjNY010CJ9HsiRZuz6V908KdrSMHjMu<br>5MrvXQwK77dqTQWFydh22w2JEtVY5wRQd9B2PZXHZhK+hFrBuWekI7zSmKJRferUJSJug22My1h3vY5D8yUn7IVTilqIYel+NpjmZv1S+6gP8F<br>cyNREEC2I9aumvFXtoQSjuezZ6kY2gtOQfh+NxgttfPw80FkFCwDyS7GMtR7VR1GPmqynt344Q== 00001000000504204971 |
| Sello digital del CFDI  |
| CDfi3H5kyM4rIRqosiR3ndIGbI67JmDgVatPatrub+gq3Nd/l8nK2oj2SwOu8FMNOrulx2wx427L4mDSRYLpGDIsuRW8i/mGe2RnPd1/SREb+u<br>7EHaWmAH5W/ouO2PvjNY010CJ9HsiRZuz6V908KdrSMHjMu5MrvXQwK77dqTQWFydh22w2JEtVY5wRQd9B2PZXHZhK+hFrBuWekI7zSmKJRfer<br>UJSJug22My1h3vY5D8yUn7IVTilqIYel+NpjmZv1S+6gP8FcyNREEC2I9aumvFXtoQSjuezZ6kY2gtOQfh+NxgttfPw80FkFCwDyS7GMtR7VR 1GPmqynt344Q==  |
| Sello del Sat   |
| eplHnS8BjsXrHlrB6G1K+jW52FWuNc4f08pthVvKU3ofeVs2qoRXQNvv3KrPa+oRPZJFwriagcbsPdclLn+ejjctfd54A8kAKxxQgVYiLkFLv0<br>vGb9myEkGQXh4sArFjlOH05qaUC6gJlmlkUXMaadTe7MQkKhB17qjCD//l1v0sWbbt1Z1Xcfu4BL+EfwBrqxpjKjY8HTz9N7VURYOn4uDpnQR3<br>ax81jQn8iQCGpdT+uwaolA9oPK6RcS/cyWlZAlp5MZnmEasDRWXArlf8pqzC+DN3Edk4osBfB1L0YThhp4Dt1iRpmiOm97lx2lPlcUekuFh9Q liUzmRDDWZHg==  |

Este documento es una representación impresa de un CFDI versión 3.3  
Efectos fiscales al pago.



```

<?xml version="1.0" encoding="UTF-8"?>
<cfdi:Comprobante xsi:schemaLocation="http://www.sat.gob.mx/cfd/3 http://www.sat.gob.mx/sitio_internet/cfd/3/cfdv33.xsd" Version="3.3" Total="446.60"
TipoDeComprobante="I" TipoCambio="1" SubTotal="385.00"
Sello="CDfi3H5kyM4rIRqosIR3ndIGbI67JmDgVatPatrub+gq3Nd/I8nK2oj2SwOu8FMNOruIx2wx427L4mDSRYLpGDIsuRW8i/mGe2RnPd1/SREb+u7EHaWmA
NoCertificado="00001000000413473254" Moneda="MXN" MetodoPago="PUE" LugarExpedicion="84560" FormaPago="28" Folio="11600" Fecha="2022-09-
13T15:51:43" CondicionesDePago="Contado"
Certificado="MIIGGzCCBAOgAwIBAgIUMDAwMDEwMDAwMDA0MTM0NzMyNTQwDQYJKoZIhvcNAQELBQAwggGyMTgwNgYDVQQDDC9BLkMuIGRl
xmlns:xsi="http://www.w3.org/2001/XMLSchema-instance" xmlns:cfdi="http://www.sat.gob.mx/cfd/3">
  <cfdi:Emisor Rfc="GAMJ631225CD8" RegimenFiscal="621" Nombre="MARIA JESUS GRANILLO MORALES"/>
  <cfdi:Receptor Rfc="GES790913CT0" Nombre="GOBIERNO DEL ESTADO DE SONORA" UsoCFDI="G03"/>
  <cfdi:Conceptos>
    <cfdi:Concepto ValorUnitario="385.000000" Unidad="SERVICIO" Importe="385.000000" Descripcion="CONSUMO" ClaveUnidad="Q3"
    ClaveProdServ="60131401" Cantidad="1.000000">
      <cfdi:Impuestos>
        <cfdi:Traslados>
          <cfdi:Traslado Importe="61.600000" TipoFactor="Tasa" TasaOCuota="0.160000" Impuesto="002" Base="385.000000"/>
        </cfdi:Traslados>
      </cfdi:Impuestos>
    </cfdi:Concepto>
  </cfdi:Conceptos>
  <cfdi:Impuestos TotalImpuestosTrasladados="61.60">
    <cfdi:Traslados>
      <cfdi:Traslado Importe="61.60" TipoFactor="Tasa" TasaOCuota="0.160000" Impuesto="002"/>
    </cfdi:Traslados>
  </cfdi:Impuestos>
  <cfdi:Complemento>
    <tfd:TimbreFiscalDigital xsi:schemaLocation="http://www.sat.gob.mx/TimbreFiscalDigital
    http://www.sat.gob.mx/sitio_internet/cfd/TimbreFiscalDigital/TimbreFiscalDigitalv11.xsd" Version="1.1"
    xmlns:tfd="http://www.sat.gob.mx/TimbreFiscalDigital" UUID="5B3821FB-65F7-412F-A749-F371928848E5"
    SelloSAT="epIHnS8BJSxRHIrB6G1K+jW52FWuNc4f08pthVvKU3ofeVs2qoRXQNvv3KrPa+oRPZJFwriagcbsPdcILn+ejjctfd54A8kAKxxQgVYiLkI
    SelloCFD="CDfi3H5kyM4rIRqosIR3ndIGbI67JmDgVatPatrub+gq3Nd/I8nK2oj2SwOu8FMNOruIx2wx427L4mDSRYLpGDIsuRW8i/mGe2RnPd1/S
    RfcProvCertif="PPD101129EA3" NoCertificadoSAT="00001000000504204971" FechaTimbrado="2022-09-13T17:52:27"/>
  </cfdi:Complemento>
</cfdi:Comprobante>

```

Getnet  
by Santander

VENTA

PRITOS RESTAURANT  
PRITOS RESTAURANT  
PRITOS RESTAURANT  
PRITOS RESTAURANT  
PRITOS RESTAURANT

\*\*\*\*\*1582

PRITOS RESTAURANT

CLIENTE

APROBADA

IMPORTE \$ 440.60 MXN

Oper 778295333

Aut 021064

Ref 1562059014150

ARQC \*\*\*\* 5A14

AID 00000000011010

Fecha 15/09/2022 17:52:09

Activado con FICHA de Credencia

RECORRER EN LOS TERMINOS DEBIDOS  
AL REVERSO DE ESTE DOCUMENTO



GETNET V3 3 1